이노폴리스벤처협회 활동 보고

1 이번 달 주요 활동사항

1. 7월 회원사 창립기념일 이벤트

o 협회 회원기업 창립기념일 축하를 위한 기념품 및 축하카드 전달

연번	날짜	기업명	대표자명	주요 생산품	소재지
1	7/1	㈜퍼스트알앤디	이우선	시스템 소프트웨어 개발	대전 유성구
2	7/1	㈜제니컴	손정환	반도체 센서 및 감지기기	대전 유성구
3	7/1	㈜유선애드플랜	정유선	인쇄물 출판	대전 동구
4	7/3	㈜포벨	김정수	광통신용 모듈, 트랜시버	대전 대덕구
5	7/7	㈜삼성하우징도어	노선호	금속 문, 창 셔터 및 관련제품	대전 대덕구
6	7/9	㈜티디아	이상호	데이터베이스 및 온라인정보 제공	대전 유성구
7	7/10	청정테크(주)	조은경	약품투입장치 등	충남 부여군
8	7/11	㈜인포스	최동진	데이터베이스 및 온라인정보 제공	대전 유성구
9	7/16	㈜에이팩	송규섭	LED조명, 태양열, PV세척기, 전자기기냉각 등	대전 유성구
10	7/17	프로비	이지헌	프로폴리스 추출물	대전 유성구
11	7/19	㈜아이씨에스	박형달	의료, 정밀, 과학기기	대전 유성구
12	7/20	㈜아이앤비	김인례	시각 디자인	대전 유성구
13	7/28	엠티디아이(주)	조정현	측정시험기기	대전 유성구

1. [대전 잡스] 2025년 기업청년 매칭데이 '잡담 : JOB談'

- o 일시장소 : 2025.07.01.(화) 13:30~16:00 / 한남대학교 캠퍼스혁신파크 1층
- o 참 석 자 : 23개사 291명 참여
- o 주요내용 : 청년이 끌리는 기업 안내 및 소개 전시관 운영, 직무관련 및 인포테인먼트 형식의 토크콘서트 등
- o 진행사진

진행사진

2. [D-유니콘프로젝트] 제 1차 도약프로그램 개최

- o 일시장소 : 2025.07.02.(수) 15:00 ~ 18:00 / D-유니콘라운지
- o 참 석 자 : D-유니콘기업 및 대전기업 공시/IR 담당자 등 총 47명
- o 주요내용 : D-유니콘기업 공시/IR 역량강화교육(상장폐지 요건 등)
- o 진행사진

진행사진

3. [공공기술활용 R&BD 역량강화] 대덕특구개발 육성협의체 개최

o 일시장소 : 2025.07.07.(월) 14:00 ~ 16:00 / D-유니콘라운지

o 참 석 자 : 도시계획, 건축, 토목, 환경, 사업, AI 관련 분야 등 전문위원 및 유관기관 담당자 등 13명

o 주요내용 : AI산업 국내외 동향 및 정책 발표, 특구 내 AI사업 예정지 분석 및 입주희망 기업 수요조사 등 협의

o 진행사진

진행사진

4. [D-유니콘프로젝트] 제 3차 지속성장프로그램 개최

o 일시장소 : 2025.07.03.(목) 14:00 ~ 17:00 / D-유니콘라운지

o 참 석 자 : D-유니콘기업 및 대전기업 인사/노무 담당자 등 총 55명

o 주요내용 : D-유니콘기업 인사/노무 역량강화교육(인사노무 사례중심 실무교육 등)

o 진행사진

진행사진

5. [대전방산혁신클러스터] 육군방공학교-대전국방드론기업 기술교류회

o 일시장소 : 2025.07.08.(화) 13:30 ~ 15:00 / D-유니콘라운지

o 참 석 자 : 육군방공학교 및 대전국방드론기업 관계자 등 총 15명

o 주요내용 : 육군방공학교 소개, 국방드론기업 기술발표, 비즈니스 미팅 등

o 진행사진

진행사진

6. [공동채용·공동훈련] 2025년 제2차 신입사원 공동훈련

o 일시장소 : 2025.07.09.(수) ~ 2025.07.11.(금) / 경주 교원드림센터

o 참 석 자 : 벤처기업 11개사 신입사원 34명

o 주요내용 : 벤처 신입사원 직장 매너와 에티켓, 업무 생산성을 높이는 워크 스마트, 문제해결 팀프로젝트 등

o 진행사진

진행사진

7. [양자컴퓨팅QX스케일업밸리육성] 2025년 중간점검 세미나

o 일시장소 : 2025.07.10.(목) 11:00 ~ 18:00 / 호텔인터시티

o 참 석 자 : QX스케일업밸리육성사업 참여기업/기관 관계자 등 총 43명

o 주요내용 : 육성사업 중간점검 발표 및 기업/기관 별 상호 네트워크

o 진행사진

진행사진

8. [대전방산혁신클러스터] 3차 방산원가관리교육(군수품 조달 원가계산)

o 일시장소 : 2025.07.11.(금) 13:00 ~ 17:00 / D-유니콘라운지

o 참 석 자 : 대전방산 및 드론기업 임직원 등 19명

o 주요내용 : 일반물자 및 방산물자 원가계산에 대한 이해 및 실습교육

o 진행사진

진행사진

9. [프로젝트 Y] 2025년 프로젝트 Y 사업화자금 수여식

o 일시장소 : 2025.07.16.(수) 14:00 ~ 15:00 / 대전 서구청

o 참 석 자 : 수여대상 및 서구청, IVA 담당자 등 10명

o 주요내용 : 우수 창업기업 축하 격려 및 사업화자금 수여 등

o 진행사진

진행사진

10. [공공기술활용 R&BD 역량강화] AI·딥테크 온라인 기술세미나 개최

o 일시장소 : 2025.07.16.(수) 19:00 ~ 21:00 / 유튜브 실시간 스트리밍

o 참 석 자 : AI-딥테크 분야 기업 및 산·학·연·관 등 혁신주체 구성원 29명

o 주요내용 : 개발효율 극대화, 사용자 경험혁신, 운영의 새로운 가능성 등 멀티모달 생성형AI, 콘텐츠 산업의 미래

o 진행사진

진행사진

11. [대전방산혁신클러스터] 2025 튀르키예 IDEF 전시회 참관 및 바이어매칭

o 일시장소 : 2025.07.21.(월) ~ 26(토), 4박 6일 / 튀르키예 이스탄불 일대

o 참 석 자 : 대전 국방드론기업 5개사 등 10명

o 주요내용 : 2025 IDEF 전시회 참관, 튀르키예 방산세미나, 바이어매칭프로그램 등

o 진행사진

진행사진

12. [네트워크] 대전지역 상장법인협의회 인사교육위원회

o 일시장소 : 2025.07.23.(수) / (주)리가켐바이오사이언스 사옥

o 참 석 자 : 9개사 인사담당자 18명

o 주요내용 : HR실무 커뮤니케이션 스킬(조성인 강사) 강의진행

진행사진

13. [공공기술활용 R&BD 역량강화] 공공조달 혁신제품 지정 실무 및 참여전략 세미나

o 일시장소 : 2025.07.23.(수), 14:00 ~ 16:00 / 대덕테크비즈센터 SPACE-S

o 참 석 자 : 공공조달 및 혁신제품 시범구매사업 참여를 희망하는 대덕특구기업 60명

o 주요내용 : 공공조달 및 혁신제품제도 설명, 혁신제품 시범구매사업 진입 전략 설명 등

o 진행사진

진행사진

14. [공공기술활용 R&BD 역량강화] AI・딥테크 온라인 기술세미나 개최

o 일시장소 : 2025.07.23(수), 19:30 ~ 21:00 / 유튜브 실시간 스트리밍

o 참 석 자 : AI-딥테크 분야 기업 및 산·학·연·관 등 혁신주체 구성원 30명

o 주요내용 : Physical AI와 일반 AI의 차이점, Physical AI 활용전략 등 소개

o 진행사진

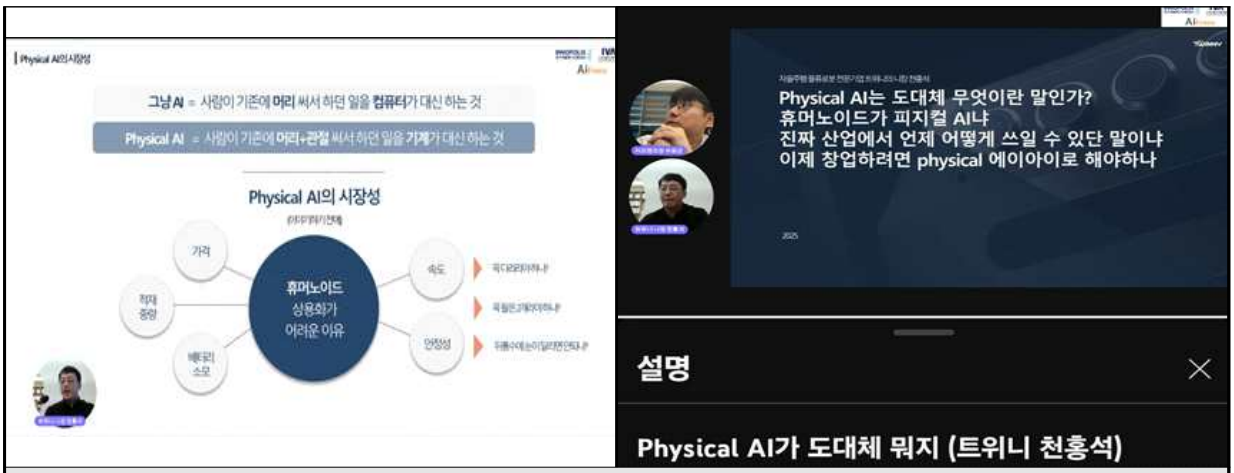

진행사진

15. [공공기술활용 R&BD 역량강화] AI・딥테크 오프라인 기술세미나 개최

o 일시장소 : 2025.07.24(목), 13:00 ~ 17:00 / 대덕테크비즈센터 콜라보홀

o 참 석 자 : AI-딥테크 분야 기업 및 산·학·연·관 등 혁신주체 구성원 52명

o 주요내용 : 프로세스 자동화, 차세대 RPA/APA, 노코드 MCP·A2A 통합 등 최신 흐름과 실전 적용 사례를 공유

o 진행사진

진행사진

16. [공공기술활용 R&BD 역량강화] AI・딥테크 온라인 기술세미나 개최

o 일시장소 : 2025.07.31(목), 19:00 ~ 20:00 / 유튜브 실시간 스트리밍

o 참 석 자 : AI-딥테크 분야 기업 및 산·학·연·관 등 혁신주체 구성원 24명

o 주요내용 : ChatGPT를 활용한 엑셀 VBA 자동화 실전사례 소개

o 진행사진

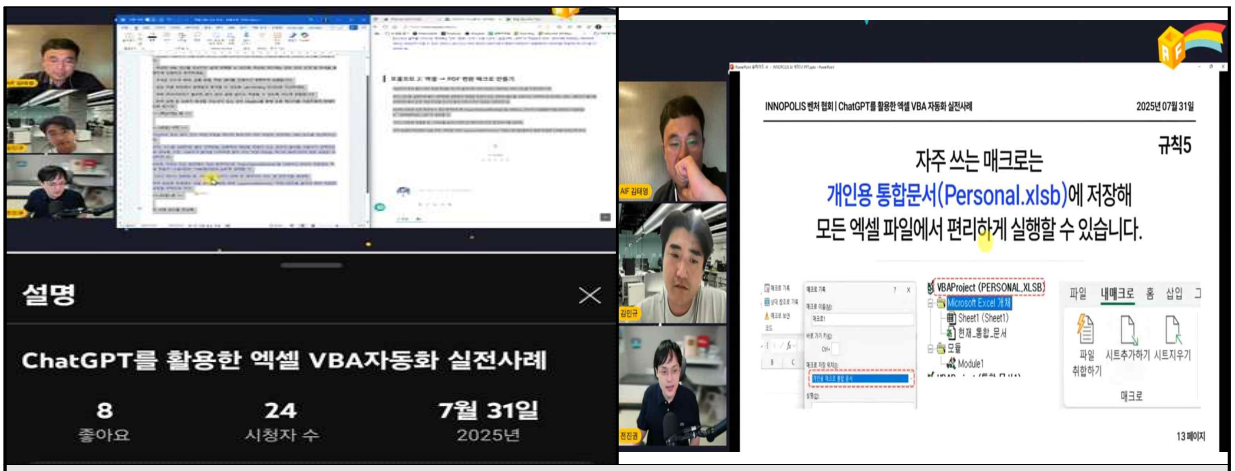

진행사진

2 회원기업 지원 사업 안내

1. 시니어인턴십사업(일반형)

★ 만60세 이상(2025년 기준1965년 이전 출생) 근로자를 고용할 의사가 있는 4대보험 가입 사업장에 최대 270만원 인건비 지원 ★

o 지원대상

- 참여기업 : 만60세 이상 근로자를 고용할 의사가 있는 4대보험 가입사업장
  ***신청제외 : 소비향락업체, 다단계판매업체, 임금체불사업장 등**
- 참 여 자 : 만 60세 이상인 자(1965년생 및 이전출생자)

o 지원요건

- 근로조건 : 만 60세 이상, 최저임금 준수, 3대보험 가입(연금, 고용, 산재)
- 직무제외조건 : 중앙정부 및 지자체 재정지원 일자리사업 등에 참여중인 자는 제외, 해당기업에 90일 이내 근로이력이 없는 자 (단, 30일 이하의 일용직은 예외), 참여 직종이 '신청제외직종' (경비, 청소원, 산후도우미, 기업 고위임원 등)에 해당하지 않는 자 ***신청제외직종에 대한 세부 내용은 상담 요망**

o 지원내용

구 분	참여기업지원금		
	지원구분	지원내용	총 액
일반형 (인턴형)	인턴지원금	입사일로부터 3개월간 급여 50% / 월 최대 **40만원** (예: 월급여 80만원 근로계약 → 40만원 지원)	1인당 **270만원**
	채용지원금	인턴 종료 후 6개월 이상 계속고용계약 체결 시, 추가 3개월간 급여 50% / 월 최대 **50만원**	
세대 통합형	채용지원금	숙련기술 보유 퇴직자를 청년멘토로 최소 6개월 이상 재고용 / 1인당 **300만원**(일시금)	1인당 **300만원**
장기 취업유지형	장기취업 유지지원금	인턴십 참여자를 18개월 이상 고용유지 시, 18개월 80만원, 24개월 80만원, 30개월 60만원, 36개월 60만원 지원(총 4회) * 지원기준일(18·24·30·36개월 경과시점) 이후 3개월 이내 신청기업에 한해 지원 * 2022년 시니어인턴십 사업 참여자부터 적용	1인 최대 280만원

o 참여방법 : 메일 신청 및 접수 (E-mail : lsu@diva.or.kr)

o 문의처

- 기업일자리지원팀 주임 이승언(T. 042-368-9716 / E-mail : lsu@diva.or.kr)

2. 청년일자리도약장려금

★ 정규직 채용 시 청년 1인당 최대 720만원 인건비 지원 ★
(유형②의 경우 2년 근속 시 청년에게 최대 480만원 지급)

- **2024년 청년 일자리 도약장려금 대전 운영기관 평가 등급 "A" 확정**
- **2025년 청년 일자리 도약장려금 대전 운영기관 중 "최다 인원 배정(1,025명)"**
- **2025년 청년 일자리 도약장려금 2차 추경 99명 확정 (총 1,124명)**

o 지원대상

대 상	구분	내용
참여 기업	유형①	• 1년간 고용보험 가입 평균인원이 **5인 이상* 및 연매출** 피보험자수x1,900만원 이상인 기업(업력 1년이상 경우) * 단, 5인 미만기업은 예외업종 코드에 해당할 경우 지원가능
	유형②	• 1년간 고용보험 가입 평균인원이 **5인 이상* 및 연매출** 피보험자수x1,900만원 이상인 기업(업력 1년이상 경우) • 고용보험상 한국표준산업 대분류 **C코드 제조업 /** 고용노동부에서 정한 **빈일자리업종**
참여자	유형①	• 취업애로청년 요건 中 1가지에 해당하는 만 15~34세 청년
	유형②	• 제조업 등 빈일자리 업종의 기업에 취업한 만 15~34세 청년

o 지원요건

- 근로조건 : 정함이 없는 근로계약을 체결한 자, 주 소정근로시간이 28시간 이상인 자, 최저임금 이상을 받는 자, 고용보험에 가입된 자 (직무조건 제한없음)

o 지원제외

- 참여기업 : 소비 · 향락업 등의 업종, 국가 및 공공기관, 임금 등을 체불하여 명단이 공개중인 사업주, 고용보험료 체납 기업, 인위적 감원 등
- 참 여 자 : 근로계약 기간을 정한 근로자, 사업주의 배우자, 채용일 기준 대학(원) 재학 중인 자**(25.5.1이후 채용자는 졸업예정자 지원가능)**

o 지원내용

※ 6개월 고용유지 후 지원금 신청 가능

구 분	지원구분	지원내용
유형①	기업지원금	정규직 채용일로부터 12개월간 **최대720만원 지원** / 월 최대 **60만원**
유형②	기업지원금	정규직 채용일로부터 12개월간 **최대720만원 지원** / 월 최대 **60만원**
	청년지원금	정규직 채용일로부터 2년 근속 시 **최대 480만원 지원** (각 6개월/ 12개월/ 18개월/ 24개월 고용유지 시 120만원씩 지급)

o 참여방법 : 고용24 (www.work24.go.kr) 접속 → (사)이노폴리스벤처협회 운영기관 선택

o 문의처

- 기업일자리지원팀 (E-mail : diva02@diva.or.kr) / Tel. 042) 368 (뒷자리 내선번호)
  정경숙 팀장 T. 9715 이나라 주임 T. 9705 이승언 주임 T. 9716 권지예 사원 T. 9717

3. 청년 일경험(미래내일) 지원 사업

o **지원내용 :** 미취업 청년의 일경험 기회 제공 및 기업의 청년인턴 활용 지원

유형명(내용)	인턴형(참여기업에서 직접 과업 또는 현업 수행)
근무기간	8주~20주 이내(기업별 상이)
근무시간	주 25시간

o **지원대상**

- **(참여청년) 만 15세 이상 34세 이하 미취업 청년**
- **(참여기업) 고용보험 피보험자 10인 이상 기업*** **(공공기관, 지방공기업, 비영리단체, 비영리법인 등)**

* 일경험 사업 참여 신청 직전 월말 기준으로, 고용보험 피보험자수 10인 미만의 기업이라도 「벤처기업육성에 관한 특별조치법」에 따른 벤처기업, 이노비즈, 메인비즈, 사회적 기업은 참여 가능

o **지원규모**

- **참여청년 지원금+체류비 월 최대 160만원(최대 5개월까지)**
- **참여기업 지원금+멘토수당 월 최대 35만원(최대 5개월까지)**

대상	지급 내용	지원금액
참여기업	기업지원금	월 20만원(주 5만원)
	멘토수당	월 15만원(주 3.75만원)
참여청년*	교육수당	주 3.75만원
	일경험수당	월 140만원(주 35만원)
	체류지원비	월 20만원(주 5만원)

* 참여청년은 사전직무교육 필수 이수

o **신청 및 문의처**

- 기업성장지원팀 주임 정희지 (T. 042-368-9726 / E-mail : diva04@diva.or.kr)

4. 중장년 경력지원제

★ 만 50세~65세 중장년
경력 및 직무 역량 강화를 위한 일 경험 기회 제공 ★

o 중장년이 경력전환을 위해 일경험을 쌓을 수 있도록 지원하는 취업지원 프로그램

o 지원대상

대 상	내용
기업	- 2024년 12월 말 기준 피보험자 5인 이상인 기업 ※ 중소 중견기업 · 공공기관 · 비영리 · 지자체 참여가능 - 관할지역 : 대전, 충청남북도, 세종
참여자	- 만 50~65세 대한민국 국적의 미취업자(1960~75년 출생자) - 경력제 참여를 원하는 직무 관련 자격증을 취득 또는 관련 직업훈련을 이수한 자 (단, 10년 이내 관련 경력이 없는 자에 한하여 지원함)

o 지원내용

사업유형	지원내용			
	근무시간	지원금 (1인당)		근로계약
		참여자수당	**기업수당**	
체험형	주 20시간	**월 최대 150만원 정부 지원**	**월 최대 1인 40만원 운영지원금 지원 (체험형, 계약형 기업수당은 동일)**	X
근로 계약형	주 40시간	**월 최대 150만원 정부 지원 + 기업부담금**		O (4대보험가입 必)

※ 1~3개월 과정으로 구성(근무시간은 주 20시간 또는 40시간으로 운영 가능)
※ 제외직종 : 청소, 경비원, 음식 배달원, 요양보호사 등 (운영기관 문의 필수)

o 참여방법 및 문의처

- 기업일자리지원팀 김수빈 주임 (T. 042-368-9701 / E-mail : ksb07@diva.or.kr)

5. 대전형 반도체 플러스 장려금 사업

★ 대전 소재 나노·반도체 관련 기업의 지속 성장 지원 운영, 채용박람회(채용연계), 마케팅 지원, 교육훈련비 지원★

o 지원대상

- 참여기업 : 대전소재 나노·반도체 관련기업

o 지원내용

① 기업설명회 및 채용박람회(10개사 내외)

- 기업설명회를 통해 중소기업의 인지도를 제고하고, 청년 구직자와 참여기업 간 채용 연계

② 마케팅, 교육비용 지원

- 예산 내 선착순 지원 / 간접지원방식(3자 협약체결을 통한 사업 운영)

구 분		지원내용	지원금액
마케팅지원	브로셔	- 기업 제품 및 서비스에 대한 홍보 브로셔 제작비용 지원 - 디자인 및 출력비용 지원	100만원 내외
	IR자료	- 투자 유치 활성화 및 효과적인 커뮤니케이션을 위한 유료 PPT 제작비용 지원	
교육지원	내부 교육	- 기업에서 운영하고자 하는 교육 운영비 지원(기업에서 자체 커리큘럼 구성), 강사료 및 재료비 지원	100만원 내외

※ 지원금액은 사업 운영 현황에 따라 변동될 수 있습니다.

※ 사업 운영에 따라 지원 가능한 기업규모가 확대되는 경우 신청접수 순으로 지원됩니다.

o 참여방법

- 메일 신청 및 접수 (E-mail : ksb07@diva.or.kr)

o 문의처

- 기업일자리지원팀 주임 김수빈(T. 042-368-9701)

6. 벤처기업 공동채용 · 공동훈련 지원

o **지원내용 :** 인력채용을 위한 기업홍보, 채용공고 대행, 채용연계, 신입사원 훈련 등 지원

신입사원 공동훈련	
	- 지원 : 신입사원 기본소양·적응 교육 (팀웍, 비즈니스매너, 보고서작성 등) - 대상 : 입사 1년 이내 신입사원 (연 200명) - 일정(안) : 2025년 6월~12월 (2박 3일/숙박) - 참가비용 : 1인 5만원 기업 자부담 발생 - 신청 : 별도 신청접수

공동 채용설명회 및 기업탐방	통합채용공고
- 지원 : 대학/특성화고 등에 방문 또는 기업 현장탐방을 통해 구직자 대상 채용설명 - 대상 : 인력 채용예정인 중소벤처기업 - 일정 : 2025년 5월 ~ 10월 예정 - 신청 : 별도신청접수	- 지원 : 사람인/ 잡코리아 활용 유료 채용포털 공고 등록대행 및 지원자 연계 - 대상 : 인력채용예정인 중소벤처기업 - 일정 : 2025년 1월 ~ 12월 예정 - 신청 : 별도 신청접수

o **문의처**

- 혁신인력지원팀 사원 안상욱 (T. 042-368-9704 / E-mail : asw@diva.or.kr)

7. D-유니콘라운지 운영

o **사업목적 :** 대전 핵심 비즈니스 전용공간으로 D-유니콘기업의 집중 육성 지원 및 대전 기업의 활발한 네트워킹과 투자 활성화 연계를 목적

o **지원대상 :** D-유니콘프로젝트 선정기업 및 추진기관, 대전 창업기업, 투자사 등

o **지원내용 :** 공간 대여 및 세미나·포럼·네트워킹 프로그램 개최 지원 등

o **기 타 :** D-유니콘라운지 사용목적에 따라 이용여부 판단

o **문의처**

- 기술창업성장지원팀 과장 임동혁 (T. 042-368-9706 / E-mail : ldh@diva.or.kr)
- 기술창업성장지원팀 주임 윤동준 (T. 042-368-9711 / E-mail : ydj@diva.or.kr)
- 기술창업성장지원팀 주임 김희진 (T. 042-863-1110 / E-mail : gw97@diva.or.kr)

8. 대전 잡스(Job&Stay)청년 정착프로그램

o **추진목적 :** 대전광역시 4대 주력업종 산업 해당기업 중 청끌기업을 선발하여 실무맞춤형 인재 채용지원 및 인식개선 사업 프로그램 지원

* 청끌기업이란? 임금수준, 일생활균형(워라밸), 복리후생 등을 두루 갖추고, 기업성장성과 비전이 있는 청년이 끌리는 기업

o **지원내용 :** 실무맞춤형 인재 우선 채용 지원, 인식개선 사업(기업 캐릭터·이모티콘, 홍보영상, 브로슈어 제작 지원)

지원내용	세부내용
1. 청끌기업 인증지원	- 청끌기업 30선 홍보책자 제작 후 대학 배포 및 기업홍보지원
2. 기업인식개선 지원	- 기업캐릭터 및 이모티콘 제작으로 기업 브랜딩 강화 지원(7개사) - 홍보동영상 및 브로셔 제작 지원(23개사)
3. 청년 채용지원	- 대학 및 일자리플러스센터와 연계하여 직무별 전문가를 활용한 면접으로 지역 내 우수청년 선별 채용지원 *채용자에게 취업성공수당 200만원, 취업성공키트 지급
4. 현장훈련 교육지원	- 기업주도형 청년 정착 프로그램에 참여하는 기업을 대상으로 공통교육과 기업맞춤형 교육 프로그램 개발비 및 강사비 지원 **훈련생에게 월 100만원 훈련수당 지급

o **지원대상 :** 관내 나노·반도체·바이오·ICT분야 우수기업

o **문의처**

- 혁신인력지원팀 과장 정현준 (T. 042-368-9710 / E-mail : jhj9127@diva.or.kr)

9. 스마트제조 고급인력 양성사업

o **사업목적 :** 노후화된 대전의 산업단지의 디지털 전환을 담당할 스마트제조 인력을 양성하기 위하여 대전산업단지 및 대덕연구개발특구에 종사하는 현장 관리자 및 현장실무자들의 맞춤형· 단기 수준별 실습 교육 콘텐츠 제공

o **지원대상 :** 대전산업단지(대화동 일원), 대덕연구단지(신성동 ~신봉동 일원), 대덕테크노밸리(관평동 일원), 대덕산업단지(문평동, 신일동 일원)에 종사하는 현장관리자 및 현장실무자

o **지원내용 :**

1) 재직자 직무훈련 지원

- 교육비 전액 무료, 중식 및 교재 지원, 기업 맞춤형 과정 운영(교육시간·장소 협의 가능)

구분	과정명	교육시기	시간
초급	성공적 스마트제조 혁신을 위한 효율적 경영관리 및 생산관리 역량강화	연중상시 (1월~12월 중)	8시간 이내
중급	스마트제조 혁신을 위한 생산관리 역량강화	연중상시 (1월~12월 중)	10시간 이내
	스마트제조 공정혁신 교육	연중상시 (1월~12월 중)	8시간 이내
	스마트제조 인적자원 관리 실무	연중상시 (1월~12월 중)	8시간 이내
	스마트팩토리 데이터 활용 및 분석	연중상시 (1월~12월 중)	12시간 이내
	스마트팩토리 인증 및 공정 내부전문가 양성	연중상시 (1월~12월 중)	16시간 이내
	생산 및 경영환경의 AI 환경변화 및 실무적용	연중상시 (1월~12월 중)	8시간 이내

* 기업체 수요에 따라 상기 프로그램 외 희망 분야 상담 후 커리큘럼 설계 가능
(교육분야 : 스마트팩토리 설계, 스마트제조설비, AI/인공지능, 빅데이터 등)

* 교육장소 : 방문교육, 대화산단 또는 협회 교육장 대여 가능

2) 기업지원사업 연계 : 맞춤형 컨설팅 및 기업체 애로기술 해결 지원, 산업협력 프로젝트 지원

3) 시험장비 활용 및 장소대여 : 장비 활용 비용 및 소모성 재료비 등 경비 지원

o **문의처**

- 기업성장지원팀 주임 정희지 (T. 042-368-9726 / E-mail : jhj@diva.or.kr)

10. ESG 지속성장지원사업

o **사업목적 :** 지역 내 기업의 지속가능한 경영체계 확립 및 불확실한 경영환경 극복을 통한 재도약의 기회 제공 및 객관적 기업진단을 통해 ESG 대응역량을 제고하고 개선방안을 제시함으로써 지속가능한 발전 도모

o **지원대상 :** ESG도입을 희망하는 지역기업

o **지원내용**

1) ESG 역량진단 및 전문컨설팅 : 6社

구분	내용
ESG 서류평가 및 자가진단	온라인 자가진단 시스템을 통해 지원 희망기업의 환경, 인권 및 노동, 지배구조, 제품 및 서비스 책임의 4가지 영역의 구조화된 평가 진행
현장 평가 및 심층진단	오프라인 현장실사를 통해 개별기업을 심층진단하여 ESG이슈, 현재 수준 분석을 통한 기업의 ESG 경영전략 및 추진방안 도출
개선 컨설팅	기업 별 종합 ESG 평가 결과보고서 제공을 통해 기업별 ESG 등급, 평가항목별 대응방안 제언

2) ESG 인증획득 및 등급 개선 지원 : 6社

구분	내용
지속가능경영보고서 작성지원	역량진단 완료 기업 대상, ESG 및 탄소중립 관련 지속가능 경영보고서 작성 지원
심화컨설팅 지원	지속경영을 위한 부패방지 경영시스템 및 사회적 책임을 위한 제품안전, 기업의 안전관리 체계구축을 위한 매뉴얼 절차서 작성을 통해 기업경영 체계 구축 지원
사후관리	인증 및 등급개선 이후 추가 질의 및 피드백 반영, 사후컨설팅 지원

3) 역량강화 소규모 네트워킹 : 3회

구분	내용
ESG 소규모 세미나 개최 (기업 수요기반 교육)	기업 대상 사전 교육수요 조사를 통한 수요기반 맞춤형 교육과정 개설

o **문의처**

- 기업성장지원팀 팀장 박현 (T. 042-368-9722 / E-mail : hyun@diva.or.kr)

11. 소셜벤처 글로벌 진출 및 브랜딩/가치평가 지원사업

o **사업목적 :** 소셜벤처 기업의 글로벌 진출과 기업 브랜딩 강화 및 가치평가 지원을 위해 해외바이어 발굴 및 매칭, 해외 현지 프로그램 참가와 BM, IR, 후속 투자유치 등을 지원

o **지원대상 :** 대전지역 소셜벤처 기업 (글로벌 진출 지원 8개사 / 7월~8월 중 선정)

o **지원내용**

1) **글로벌 진출 비즈니스 컨설팅:** 해외 진출 비즈니스 전략수립 및 영문 IR 고도화

참여기업 진단 및 분석		기업-전문가 매칭		글로벌 진출지원 컨설팅		참여기업 모니터링
참여기업 글로벌 진출 역량 분석	⇨	애로개선 및 역량강화 분야별 전문가 매칭	⇨	현장 방문을 통한 분야별 (IR/마케팅/비즈니스전략) 컨설팅	⇨	참여기업 모니터링 및 후속지원 연계

2) **해외전시회 및 글로벌 현지 프로그램 참가지원(기업 당 최대 5백만원)**

3) **해외바이어 투자자 발굴 및 매칭 지원:** 비즈니스 파트너 발굴 및 현지 프로그램 운영

4) **글로벌 현지 Road-show 운영:** 현지기관 및 기업현장 방문을 통한 기업의 벤치마킹 기회 제공

o **문의처**

- 기업성장지원팀 팀장 박현 (T. 042-368-9722 / E-mail : hyun@diva.or.kr)

12. 행복비즈센터 및 대전 국방비즈클럽 운영

o **사업목적 :** 기업 간 비즈니스 역량을 강화하고 국방비즈클럽 교류회 운영을 통한 비즈니스 활로 개척 및 협력네트워크 구축

o **지원대상 :** 대전시 국방기업 및 국방산업 진입을 희망하는 기업 등

o **지원내용 :** 방산대기업과의 기술교류회 및 세미나, 국방포럼 등

o **문의처**

- 기술창업성장지원팀 주임 윤동준 (T. 042-368-9711 / E-mail : ydj@diva.or.kr)

13. 회원사 M&A 지원 안내

협회는 CEO의 고령화 및 경기침체와 상속세 부담과 같은 경영환경 악화로 인해, 매도를 희망하는 중소·벤처기업에게 수년간 축적한 기업 노하우를 잃지 않고 산업 경쟁력에 흡수될 수 있도록 지원하고 있습니다.

M&A 지원내용	
자문	M&A지원센터 전문위원 자문, 투자유치 컨설팅
중개	M&A조건에 부합하는 기업을 물색, 기업 간 연계 지원
협상	딜 구조 수립 지원, 협상 자문 연계 지원
금융	인수여력이 부족한 기업의 자금 방안을 강구 및 연계 지원
PMI	매도, 매수 기업 간 통합 과정 연계 지원

M&A는 복합적인 사업내용, 구조적인 이슈, 정보의 비대칭성, 거래의 불안정성 등으로 인하여 다양한 예외 상황을 사전에 예측하고 관리할 수 있는 전문가 자문이 매우 필요한 분야입니다.

기업의 가치를 훼손하지 않고 보다 성장할 수 있도록,
인수합병을 희망하는 회원사에서는 M&A 상담신청을 주시기 바랍니다.

[M&A 상담신청 바로가기]

▶ 문의처 : IVA 경영기획실 조지영 과장
T. 042-368-9720 E. young@diva.or.kr

상담신청
QR

3 IVA 보유시설 활용지원 안내

1. (사)이노폴리스벤처협회 시설 대관 안내

(사)이노폴리스벤처협회의 보유 시설 이용에 관한 사항을 아래와 같이 안내합니다.

★ 교육장이 리뉴얼 되었습니다. ★
빔프로젝터+무선마이크+스피커+현수막걸이(전동바텐) 설치되었습니다.

교육장 (201-A호)

□ 운영시간 :	월요일~금요일, 09:00 ~ 18:00 (주말, 공휴일, 대체휴일 등 휴일 미운영)
□ 시설위치 :	대덕벤처타워 윕스퀘어 2층 **201-A호** (대전 유성구 갑천로361-17, 탑립동)
□ 시설규모 :	(면적) 110.32㎡(33.37평) (수용) **30석 (최대 40석)**
□ 부대장비 :	**빔프로젝터, 무선마이크 2대, 스피커 4대, 현수막걸이(전동바텐),** 2인 책상(15), 의자(30), 노트북(1), 전자칠판(1), 접수책상(1), 이동형 칠판(1)

□ 이용비용 :

구분		IVA 정회원사 벤처타워 입주사	일반기업·기관	비고
2시간	기본	**50,000원**	100,000원	부가가치세 별도
4시간	-	**100,000원**	200,000원	
8시간	1일	**150,000원**	300,000원	

□ 시설모습 :

□ 유의사항 :	이용일 7영업일 전 신청해야 하며, 완납/승인 후 이용가능 (당일예약 불가)
□ 참고사항 :	현수막 사이즈 : 가로360cm*세로40cm

□ 환불규정 :

D-7일 전	D-6~3일 전	D-2일 전	비고
전액환불	취소수수료 20%	환불없음	영업일 기준

※ 신청기업/기관 명의의 환불계좌 사본 별도 제출 必

중회의실 (208호)

□ 운영시간 : 월요일~금요일, 09:00 ~ 18:00 (주말, 공휴일, 대체휴일 등 휴일 미운영)

□ 시설위치 : 대덕벤처타워 윕스퀘어 2층 **208호** (대전 유성구 갑천로361-17, 탑립동)

□ 시설규모 : (면적) 64.73㎡(19.58평) (수용) 18석

□ 부대장비 : 책상, 의자(18), 단상(1), 대형 전자칠판(1), 노트북(1)

□ 이용비용 :

구분		IVA 정회원사 벤처타워 입주사	일반기업·기관	비고
2시간	기본	**30,000원**	60,000원	부가가치세 별도
4시간	-	**60,000원**	120,000원	
8시간	1일	**100,000원**	200,000원	

□ 시설모습 :

□ 유의사항 : 이용일 7영업일 전 신청해야 하며, 승인 후 이용가능 (당일예약 불가)

□ 참고사항 : 현수막 사이즈 : 가로 약 3M 내외

안내사항

□ 이용절차 :	신청서 메일 제출 → 담당자 확인 → 대관료 납부 → 승인 → 이용
□ 제출서류 :	시설이용신청서, 사업자등록증 **(IVA 홈페이지 신청양식 다운로드)**
□ 문의/신청 :	경영기획실 박원창 주임 (042-368-9708 / pwc@diva.or.kr)

□ 기본사항 :	① 이용 전 시설 확인이 필요한 경우, 담당자에게 사전연락 후 방문 ② 준비시간 및 정리시간을 포함하여 대관 신청 ③ 신청서의 기본 이용요령 숙지 후, 동의 하에 대관 신청

* 시설 이용 신청서 신청 양식은 [협회 홈페이지 접속] – [회원혜택] – [시설 대관] 맨 밑 하단에 **[신청양식 다운로드 바로가기]** 클릭하여 다운로드

2. 초기창업자 사무 공유공간 임대안내

(사)이노폴리스벤처협회는 (예비)초기창업자의 임대료 부담을 줄여,
최소한의 비용으로 경영 인프라를 구축·운영할 수 있도록
「사무 공유공간 임대 서비스」를 아래와 같이 안내합니다.

사무 공유공간 개요

□ **시설위치 :**	대덕벤처타워 윕스퀘어 2층 **201-B호** (대전시 유성구 갑천로 361-17, 탑립동)
□ **시설규모 :**	(전용면적) 45.92㎡ / 약 13.11평
□ **부대장비 :**	책상(6개), 의자(6개), 회의테이블, 냉난방기
□ **이용대상 :**	예비창업자 및 초기창업기업 등

□ **이용구분 :**

구분	상주형	비상주형	비고
유형	공유공간에 실입주	공유공간에 주소지 등록	-
비용	**월 42만원**	**월 10만원**	부가세 별도
지원	○ 업무 책상, 의자(지정석) ○ 회의테이블 ○ 무선인터넷 ○ 화상회의 (별도 미팅룸 완비)	○ 사업자등록 ○ 개별 우편함 제공 ○ 수취 및 알림 ○ 보관 ○ 스캔파일 전달	-

※ 상주형 입주완료('25.07 기준)
※ 별도 유료제공 서비스 : 우편발송, 복합기(프린터, 팩스) 이용 가능

□ **시설모습 :**

□ **신청절차 :**	이용가능여부 문의→ **신청서 제출**→ 검토/승인→ 임대료 납부→ 입주
□ **관련문의 :**	경영기획실 조지영 과장 (042-368-9720 / young@diva.or.kr)
□ **유의사항 :**	공간 입주 현황에 따라 이용이 어려울 수 있으니, 신청 전 사전 문의 必

* 임대 이용 신청서 신청 양식은 [협회 홈페이지 접속] – [회원혜택] – [시설 대관] 맨 밑 하단에 **[신청양식 다운로드 바로가기]** 클릭하여 다운로드

4	2025년 중소벤처기업 지원사업 안내(유관기관)

1 중소벤처기업부

1. [중소벤처 24] 포털 이용 안내

○ **(개 요)** 기업 관련 인증·증명(확인)서 발급 및 지원사업 안내·신청, 중기부 소관 민원 등 중소벤처기업부 산하 다양한 기관에 흩어져 제공되던 서비스를 한 곳에서 통합 제공하는 중소벤처기업을 위한 포털

○ **(이용안내) https://www.smes.go.kr** 바로가기

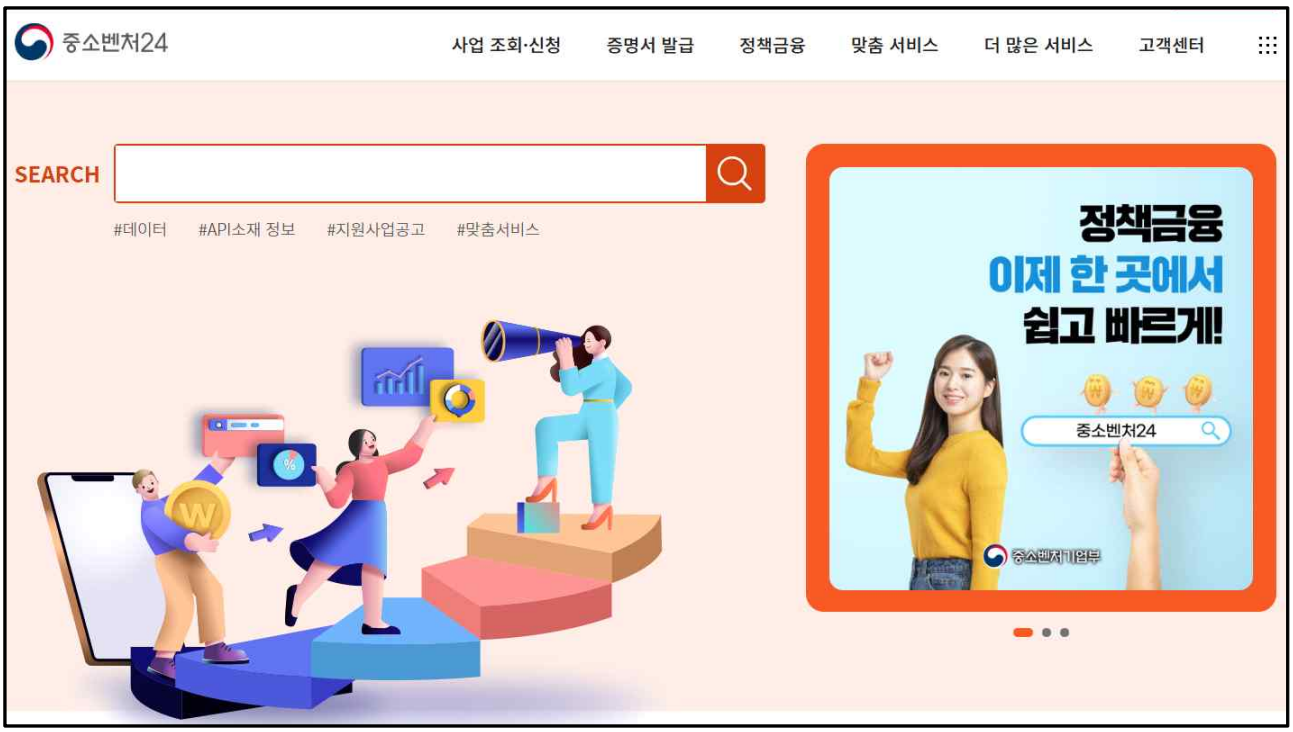

2 대전지방고용노동청

고용노동부

기업과 인재가 함께 웃는 인재채움뱅크

출산육아 공백시

대체인력 추천 받고 사업주 지원 받으세요

1 인재채움뱅크란?

출산휴가, 육아휴직, 육아기 근로시간 단축, 산재 등 사업장에서 발생하는 공백에 대비하여

미리 대체인력 구직자 POOL을 구성, 구인 기업 채용 요청 시 **맞춤 인재 추천**

2 사업주 지원금

대체인력 지원금

지원대상	지원내용
대체인력을 30일 이상 고용한 중소기업 사업주	년 1,440만원 * 육아휴직 대체인력 지원금('25.01.01부터) * 인수인계기간 최대 2개월 인정 * 사업주 부담 월 임금의 80% 한도 내 지원 * 고용조정 금지(채용 전 3개월 ~ 고용 후 1년)

육아휴직 지원금

지원대상	지원내용	
30일 이상 육아휴직을 허용한 중소기업 사업주	만 12개월 이내 자녀	년 870만원
	만 12개월 이상 자녀	년 360만원
	남성육아휴직	월 10만원 추가 지원

※ 남성육아휴직은 기업 내 첫 번째 ~ 세 번째 허용 사례에 대해 적용됩니다.

육아기 근로시간 단축 지원금

지원대상	지원내용	
30일 이상 육아기 단축을 허용한 중소기업 사업주	기업 내 첫 번째 ~ 세 번째 허용 사례	년 480만원
	네 번째 허용사례부터	년 360만원

지에스씨넷 문의 1811 - 9558

1. 일·가정 양립 환경개선 지원

1) 유연근무제 장려금

○ **(사업내용)** 일·생활 균형을 위해 소속 근로자가 유연근무를 활용하는 경우 사업주에게 유연근무 장려금을 지원

○ **(지원내용)**

지원유형		지원금액 (1년간 최대 지급액)
시차 출퇴근	기존의 소정근로시간을 준수하면서 출퇴근시간을 조정하는 방식 (*육아기(만 12세 이하 또는 초등학교 6학년 이하) 자녀를 둔 근로자에 대하여만 지원)	**480만원**
선택 근무	1개월(신상품.신기술 연구개발 업무는 3개월) 이내의 정산기간을 평균하여 1주간의 소정근로시간이 40시간을 초과하지 않는 범위에서 1주 또는 1일 근무시간을 조정하는 제도	**360만원**
재택 근무	근로자가 정보통신기기 등을 활용하여 주거지에 업무공간을 마련하여 처리하는 방식	
원격 근무	주거지, 출장지 등과 가까운 원격근무용 사무실에서 근무 또는 사무실이 아닌 장소에서 모바일 기기 등을 활용하여 근무하는 방식	

* 주당 소정근로시간 35시간 이상 40시간 이하(모든 유형)

○ **(지원한도)** 전년도 말일 기준 고용보험 피보험자수의 30% 한도 내 최대 70명 지원(모든 유형을 합산한 인원)

2) 일·생활균형 인프라 구축비

○ **(사업내용)** 기업의 일·생활 균형 인프라 지원을 통한 유연근무 활성화를 위해 유연근무 활용(근로시간 단축 포함) 또는 근무혁신 이행에 필요한 시스템 설치 비용의 일부를 지원

○ **(지원내용)** 유연근무 활용근로시간 단축 또는 일생활균형을 위해 취득 또는 사용하는 프로그램, 시설, 장비 등 사업주 투자비용의 50%~80% 범위 내 지원

종류		지원 시스템 예시	지원방식
	유연근무 (근로시간 단축)	■ 근태관리 시스템 - 그룹웨어, ERP, 출·퇴근 기록 등 근태관리 시스템 (인사·노무 관리 프로그램, 클라우드 방식의 근태관리, 출·퇴근 기록 장비 등)	**직접지원 (설치비 또는 사용료)**
재택·원격 근무혁신		■ 보안시스템 - VPN, 원격접속, 정보 유출 방지, 자료 백업 및 복구, 사용자인증 시스템 등	

* PC·노트북 등 통신장비, 건물·토지의 구입 및 임차 비용은 지원 제외

○ **(문의)** 고용노동부 1350 / 일·생활 균형 홈페이지 (www.worklife.kr)

2. 고용유지지원금

○ **(사업내용)** 경영악화 등으로 고용조정이 불가피하게 된 사업주가 고용유지조치(휴업·휴직, 무급휴업·휴직)를 실시하는 경우 지원금 지원

○ **(지원대상)** 경영상 이유로 고용조정이 불가피하나 고용유지조치를 통해 근로자의 고용을 유지하는 사업주

○ **(지원한도)**

- 사업주가 휴업기간에 대하여 근로자에게 지급한 휴업수당의 2/3(대규모 기업 1/2)를 지원 **(1일 한도 6.6만원)**
- 휴업·휴직의 고용유지조치일수를 합하여 당해 보험연도의 기간(1년) 중에 **180일을 한도**로 지원

○ **(지원내용)**

- (휴업) 1개월간 총 근로시간의 20%를 초과하여 휴업을 실시하고 휴업수당을 지급한 사업주에게 휴업수당의 2/3 지원

  ※ 특별고용지원업종, 고용위기지역은 휴업수당의 9/10
- (휴직) 근로자에게 1개월 이상 휴직을 부여한 사업주에게 지급된 휴직수당의 2/3 지원

  ※ 특별고용지원업종, 고용위기지역은 휴직수당의 9/10
- (무급휴업·휴직) 근로자 평균임금의 50% 기준으로 심사위원회에서 결정하여 지원

○ **(문의)** 고용노동부 1350

3. 소규모사업장 저임금근로자 사회보험료 지원 (두루누리 사업)

○ **(사업내용)** 소규모사업 저임금 노동자・예술인・특고의 사회보험료 부담분의 일부를 지원, 사회보험 사각지대 해소 및 사회안전망 강화

○ **(지원대상) 근로자** 10인 미만 사업에 근로하는 월보수 270만원 미만의 근로자 중에 신규가입자에 해당하는 경우

○ **(지원내용)** *신규 가입자에 한하여 고용보험・국민연금 보험료의 80%를 지원
*신규 가입자 : 지원신청일 직전 6개월 간 고용,연금보험 자격취득 이력이 없는자

○ **(지원기간)** 근로자별로 최대 36개월 동안 지원

○ **(문의)** 근로복지공단 (1588-0075) / 두루누리사회보험 (www.insurancesupport.or.kr)

4. 정규직 전환 지원

○ **(사업내용)** 6개월 이상 2년 미만 근속한 기간제·파견·사내하도급 근로자 및 특수형태업무종사자를 정규직으로 전환한 우선지원 대상기업 및 중견기업의 사업주를 지원

○ **(지원대상)** 우선지원대상기업, 중견기업
※ 지원 제외: 국가, 지자체, 「중소기업인력지원 특별법 시행령」 제2조에서 정한 업종, 임금체불로 명단이 공개중인 사업주, 상시근로자수 5인미만 사업장

○ (**지원요건)**
① 정규직전환 후 해당 근로자의 임금이 최저임금액 이상
② 정규직 전환일로부터 1개월 이상 고용 유지
③ 동종・유사 업무를 수행하는 기존 정규직 근로자와 임금・복리후생 등에 있어 불합리한 차별을 하지 않을 것
④ 정규직 전환 후 정년까지의 기간이 2년 미만인 근로자가 아닐 것
⑤ 상시근로자수가 5인 미만인 사업장이 아닐 것

○ **(지원내용)**

지원분야	지원내용	인원한도
임금증가 보전금	임금상승분의 80%를 월 60만원 한도로 지원	기간제 근무자의 정규직 전환에 대한 지원인원은 사업 최초 참여신청서 제출일이 속한 달의 직전 년도 말일을 기준으로 기간제인 피보험자수의 120%(소수점 이하 버림, 5인 이상 10인 미만 사업자의 경우 최대 5인)를 한도
간접노무비	월 30만원 지원	

- 임금 증가액이 월20만원 이상인 경우 -> 월50만원 (=임금증가보전금 20만원 + 간접노무비 30만원)
- 임금 증가액이 월20만원 미만인 경우 -> 월30만원 (=임금증가보전금 0원 + 간접노무비 30만원)

○ **(문의)** 고용노동부 1350

5. 국내복귀기업 고용지원금

○ **(사업내용)** 국내복귀기업 지정 후 5년 이내인 기업의 사업주가 근로자를 신규로 고용하는 경우 인건비의 일부를 지원하는 장려금

○ **(지원대상)** 우선지원 대상기업 및 중견기업
※ 지원 제외 : 국가, 지자체, 공공기관, 임금체불로 명단이 공개중인 사업주

○ **(지원요건)**
- 국내복귀기업 지정(산업통상자원부장관이 지정) 후 5년 이내인 기업(우선지원대상기업 및 중견기업)에서 근로자수가 증가한 경우
- 증가근로자수 = (사업 시행 후 월평균 피보험자수①) - (사업 시행 전 월평균 피보험자수②)

① 사업주가 승인 통보일이 속한 다음달부터 3개월이 경과된 이후 매 3개월 마다 그 기간의 월평균 피보험자수 ② 사업 참여 신청을 한 날이 속한 달의 직전 3개월 간의 월평균 피보험자수

○ **(지원수준 및 한도)**
- (지원수준) 신규고용 근로자 1인당 월 30~60만원 (2년지원)
- (지원한도) 사업주가 지급한 임금의 80% 한도로 지원

○ **(문의)** 고용노동부 1350

6. 워라밸일자리 장려금(실근로시간단축제)

○ **(사업내용)** 사업주가 근로자의 희망에 따라(사유 제한 없음) 근로시간을 1주 35시간 이상에서 15~30시간으로 단축할 수 있도록 허용한 경우, 단축근로자 1인당 월 최대 50만원(연 최대 600만원)을 지원

○ **(지원대상)** 소정근로시간 단축제도를 도입하고, 근로자의 필요(가족 돌봄, 본인 건강, 은퇴 준비, 학업 등)에 따라 일정 기간 근로시간 단축을 허용한 우선지원대상기업 및 중견기업의 사업주

○ **(지원내용)**
- (간접노무비) 월 30만원(정액)
- (임금감소액보전금) 월 20만원(정액)

※ 임금감소액보전금은 사업주가 단축 근로자에게 시간비례 임금 이외에 추가로 월 20만원 이상 보전한 경우에 지원
※ 지원인원 한도 : 직전년도 말일기준 피보험자수의 30%(최대 30명, 10명 미만인 경우 3명)

○ **(문의)** 고용노동부 1350 / 일·생활 균형 홈페이지 (www.worklife.kr)

7. 일터혁신 컨설팅 지원사업

○ **(사업내용)** 일터혁신 컨설팅을 통해 기업의 생산성 및 근로자의 삶의 질 향상

○ **(지원대상)** 고용보험에 가입하고 보험료를 체납하지 않은 사업장

○ **(지원내용)** 사업장 희망 분야* 컨설팅 무료지원(10주~21주)
※ 근로자 수 1,000명 이상 사업장은 자부담 비용 발생(30%)

- 컨설팅 분야 : 노사파트너십, 작업조직·환경 개선, 고용문화 개선, 장시간 근로 개선, 평생학습체계 구축, 장년고용안전체계 구축, 임금체계 개선, 평가체계 개선, 안전한 일터 구축

○ **(신청방법)** 컨설팅 희망 사업장이 온라인 통해 신청 후 심사를 거쳐 선정

○ **(문의)** 노사발전재단 (02-6021-1167) / 노사발전재단 홈페이지 (www.kwpi.or.kr)

8. 장애인 신규고용장려금

○ **(사업내용)** 장애인 근로자를 신규 채용하고 일정기간 이상 고용을 유지한 사업주를 대상으로 신규고용장려금을 지원

○ **(지원대상)**
- 장애인 근로자를 신규로 고용하여 6개월 이상 고용을 유지한 상시근로자 수 5인 이상 50인 미만 사업주

○ **(지원내용)**
- 신규고용 장애인 근로자의 성별 및 장애정도에 따라 월 35~90만원 지원 (최대 1년간)

구분	경증 장애인		중증 장애인	
	남성	여성	남성	여성
지원단가	35만원	50만원	70만원	90만원

○ **(추진절차)**

신청서 제출	→	신청서 및 구비서류 검토	→	지급금액 확정	→	장려금 지급
기업		장애인고용공단		장애인고용공단		장애인고용공단

○ **(신청 및 문의처)**
- 한국장애인고용공단 대표전화 1588-1519

9. 유연근무제 간접노무비

○ **(사업내용)** 사업주가 근로자에게 유연근무(시차출근제도, 재택·원격·선택근무제도)를 활용할 수 있도록 허용한 경우, 유연근무 활용근로자 1인당 월 최대 30만원(연 최대 360만원)을 지원합니다.

○ **(지원요건)**

- 시차출근제도, 재택·원격·선택근무제 중 하나 이상의 유연근무를 활용자
- 소정근로시간이 주 35시간 이상 40시간 이하일 것
- 취업규칙 등에 제도 도입 내용을 규정하고 근로자 대표와의 서면합의
- 전자·기계적 방식으로 출·퇴근 관리

○ **(지원내용)**

- 해당 근로자 1인당 월 최대 30만원(연 최대 360만원)

○ **(문의)** 고용노동부 1350

3 대전일자리경제진흥원

1. 2025 대전일자리지원센터 운영 안내

○ **(사업목적)** 경제의 핵심주체인 청년의 직업능력개발 및 맞춤형 일자리 지원과 더불어, 노인·여성 고용 통합서비스 제공으로 일자리 복지 실현

○ **(지원목표)**

· 양질의 일자리 발굴 및 맞춤형 일자리 상담, 취업알선으로 미스매치 해소

· 구직 상담 및 알선, 취업실적 등 양질의 일자리 창출

○ **(지원절차)**

○ **(신청방법)**대전비즈(www.djbea.or.kr/biz) 및 대전일자리지원센터(http://daejeon.work.go.kr/)사이트 사업공고 확인 후 문의

○ **(지원내용)**

구인·구직자를 위한 취업지원	기업 개정 (인건비) 지원	대학 및 특성화고 취업지원
· 콜센터 운영 (취업알선 및 상담 매칭) · 찾아가는 취업상담실 운영 · 일자리카페 꿈터 운영 · 청년취업 희망카드 지원 · 취업정시스템 운영 · 청년 해외 취업지원 · 구직청년 면접용 정장 대여지원	· 청년·구직자 인턴 인건비 지원 · 두드림(제3센터) 일자리 지원 · 컨택센터 경력단절 인건비 지원 · 청년창업지원카드	· 대학 취업역량강화 지원사업 · 대학 청년뉴리더 인재양성지원사업 · 대학일자리센터 지원 · 특성화고 맞춤형 컨설팅 교육
취업 역량강화 등 교육지원	**취업자 장기재직 및 자산형성 지원**	**일자리 미스매칭 해소지원**
· 맞춤형 미래인재양성교육 · 컨택센터 전문인력양성교육 · 컨택센터 상담사 권익보호사업	· 중소기업 내일채움공제지원 · 대전형 청년 내일채움공제지원 · 청년희망통장 지원	· 대전 온라인 일자리 박람회 개최

2. 청년인턴 지원사업

○ **(사업목적)**

· 미취업자에게 중소기업 현장경험을 통해 취업능력개발과 경력형성 기회를 제공하여 적성에 맞는 일자리에 취업 촉진

○ **(지원대상)**

· 피보험자 5인 이상의 중소 · 중견기업, 대덕특구 연구소 기업 등
(벤처기업육성에 관한 특별조치법 제 25조에 의한 5인 미만 벤처기업 포함)

○ **(지원내용)**

· 인턴 1인당 인건비 및 교통비 최대 3개월 지원
(인건비 월 2,060,740원(기업부담금 포함), 교통비 50,000원)
(월 2,060,740원(대전시 1,687,500원 지원 / 참여기업 373,240원 부담))

· 고용보험 피보험자수의 20%이내까지 인턴 지원 가능 (최대5인)

· 타 부처 등에서 실시하는 정부재정지원일자리사업 등 인건비 지원을 받고 있는 경우, 피보험자 수의 20%이내에서 인건비 지원을 받는 인원을 제외 후 잔여 인원에 한해 지원 가능

○ **(신청방법)**

1. 대전일자리정보망(www.jobdaejeon.or.kr) 회원가입 (청년/기업 선택)
2. 일자리지원사업 중 / 인턴지원사업 선택
3. 청년 및 기업 신청
4. 대전일자리정보망 통해 온라인 신청 및 서류 첨부

○ **(문의처)** 대전일자리지원센터 (042-719-8332, 8333)

3. 2025년 중소기업 경영안정자금 지원

○ **(사업목적)**

· 지역 중소기업의 자금난 해소와 경영안정을 위해 적기자금 지원으로 기업자금의 어려움을 해소하여 지역경제 경쟁력 강화 도모

○ **(지원대상)**

· 본사 또는 사업장이 대전시에 소재한 중소기업

○ **(지원분야)**

· 제조업, 제조업관련 서비스업, 건설업, 지식산업, 영상산업 등

○ **(지원내용)**

· 경영안정자금 지원
· 이차보전 지원 (일반기업 1.5%, 우대기업 2.0% ~ 2.5%)
· 기술신용평가 기업 보증금액 전액 지원 (한도 5억 원)
· 지원규모 600억 원 (시중은행 협력자금)
· 일반기업 3억 원 이내 / 수출기업, 기술신용평가 기업 5억 원 이내

○ **(문의처)** 대전일자리경제진흥원 (042-380-3081)

4 특허청

1. 우수발명품 우선구매 추천제도

○ **(사업내용)** 특허기술이 적용된 우수발명품을 특허청장이 조달 수요기관에 우선 구매 추천하여 판로개척 지원

○ **(지원대상)** 특허·실용신안·디자인권(통상·전용실시권 포함)을 보유한 중소기업

○ **(지원규모)** 우수발명품 선정(신청 및 심사비 무료)

○ (**지원내용)**

- 신청제품에 대해 소정의 심사를 거쳐 추천대상 우수발명품 선정
- 선정된 우수발명품을 특허청장이 국가기관, 지자체, 공공기관 등 조달 수요기관에 우선 구매하도록 추천

○ **(문의처)** 특허청 아이디어경제혁신팀 (042-481-5566) / (www.kipa.org)

2. 아이디어 거래지원

○ **(사업내용)** 아이디어 수요와 공급을 연계하고, 다양한 주체가 참여할 수 있는 아이디어 거래 플랫폼 운영

○ **(참여방법)** 아이디어 플랫폼 이용 (www.idearo.kr)

○ (**지원내용)**

- '아이디어로' 플랫폼을 통해 아이디어를 필요로 하는 수요자와 아이디어 제안자를 연결하여 다양한 아이디어가 공급될 수 있도록 지원
- 안전한 아이디어 거래를 위한 제도적 수단 제공
- 아이디어 거래 참여기업에 대한 인센티브 추진 중

○ **(문의처)** 특허청 아이디어경제혁신팀 (042-481-5566) / (www.kipa.org)

5 문화체육관광부

1. 근로자 휴가지원사업

○ **(사업내용)** 직장 내 자유로운 휴가문화 조성을 위해 정부와 기업이 함께 중소기업 근로자의 국내 여행경비를 지원하는 제도

○ **(모집기간)** 25.01.24(금) ~ 정부지원금 소진시까지

○ **(참여대상)** 중소기업, 소상공인, 중견기업, 사회복지시설 및 법인, 비영리민간단체 근로자(소상공인, 사회복지시설 및 법인은 대표도 참여 가능)

○ **(신청방법)**

- [근로자 휴가지원사업] 홈페이지 접속 > 기업단위 신청

○ **(문의처)** 한국관광공사 전담 지원센터 1670-1330

6 중소벤처기업진흥공단

1. 청년창업사관학교

○ **(사업목적)** 우수 창업아이템 및 혁신기술을 보유한 초기창업자를 발굴하고, 창업 全단계를 패키지방식으로 일괄 지원하여 성공창업 기업 육성

○ **(지원대상)** 만 39세 이하인 자로 창업 3년 이내 기업의 대표자

○ **(지원규모)** 지원인원 850명 / 지원금액 826억

○ (**지원내용)**

① 사업비 지원

: 기술개발, 시제품 제작, 지재권 취득, 인증, 마케팅 비용 등

② 창업공간

: 창업 준비를 위한 개별/공동 공간 제공

③ 창업교육

: 기업가정신, 창업 실무 역량 등 체계적 교육

④ 창업코칭

: 전문 코치 배치, 1:1 밀착 지원

⑤ 기술지원

: 제품 설계부터 시제품 제작까지 기술 및 장비 제공

⑥ 특성화 지원

: 글로벌 진출 준비, 투자 역량 강화, 지역 특화 프로그램

⑥ 연계 지원

: 정책자금, 판로 개척, 인력 지원

※ 정책사업 연계지원 및 후속지원

정책자금, 마케팅·판로지원 등 정책사업 연계 및 졸업 후 5년간 이력관리를 통한 후속지원

○ **(신청방법)** K-Startup 홈페이지(https://www.k-startup.go.kr) 온라인 신청

○ **(문의처)** 중소벤처기업부 청년정책과 T. 044-204-7951, 7955

2. 중소기업 진단사업

○ **(사업내용)** 업종전문가가 진단을 통해 기업애로를 분석 후, 해결책을 제시하고, 애로 해결을 위한 정책사업을 연계지원

○ **(신청절차)**

진단		해법제시		정책연계지원
· 경영 + 기술전문가 - 기술 및 산업 분석 - 핵심역량 / 경영성과 분석	▶	· 기업개선 전략 및 로드맵 제시 · 혁신성장 솔루션 제공	▶	· 정책자금, 연수, 마케팅, 수출, R&D등과 연계 · 타기관 연계

○ (**지원내용)**

- 진단 및 개선로드맵 제시 :
  경영 및 기술전문가가 중소기업 현장을 방문하여 경영환경, 기업역량·문제점을 분석하고 기업애로 해결을 위한 개선 로드맵 및 실천계획 수립

- 정책사업 연계지원 :
  기업진단을 기반으로 애로해결 또는 성장에 필요한 정책사업을 맞춤연계 추천하여 정책자금 지원기업의 지속성장을 견인

- 비대면 진단 :
  기업이 스스로 매월마다 기업 및 성과 정보를 입력하면 산업동향 및 강·약점 등 빅데이터 기반 기업 내·외부 분석결과를 자동으로 도출해주는 비대면 방식의 기업진단 서비스

○ (**지원분야)** 생산관리, 품질관리, 마케팅, 재무관리 중 1개 선택

○ **(문의처)** 중소벤처기업진흥공단 제조혁신처 T. 055-751-9842

7 신용보증기금-대전시

1. 매출채권보험 보험료지원

○ **(사업목적)** 매출채권보험은 중소기업, 초기 중견기업이 물품 또는 용역을 제공함으로써 발생한 매출채권(외상매출금 또는 받을 어음)을 보험에 가입하였다가, 향후 구매기업의 채무불이행으로 인한 손실이 발생할 경우 신용보증기금으로부터 보험금을 지급받는 제도

○ **(지원대상)** 본사 또는 주사업장이 대전시에 소재하는 중소기업

○ **(지원내용)**

- 신용보증기금 지원 : 가입 보험료 10% 할인
- 대전시 지원 : 기업당 500만원 한도로 보험료 50%까지 지원
- 신한은행 지원 : 보험료 20%까지 지원

○ **(문의처)** 충청영업본부 대전신용보험센터 (042-539-8411, 8424)

8 건양대학교병원

1. 의료 데이터 안심존 운영 안내

○ **(사업목적)** 건양대학교병원 의료 데이터 안심존은 과학기술정보통신부로부터 데이터 안심 구역으로 지정받아, 민감한 의료 데이터를 안전하게 분석할 수 있는 환경을 제공.
의료 데이터 분석 및 AI 모델 개발에 필요한 고성능 서버(GPU), 분석 소프트웨어, 실제 임상 데이터 기반의 연구 환경을 제공

○ **(지원대상)** 의료데이터 기반 기술개발에 관심 있는 벤처·스타트업 기업

○ **(지원내용)**

- GPU 서버 등 고성능 분석 장비 지원
- 임상 기반 의료데이터 활용 가능(건양대병원 연계)
- 폐쇄망 환경에서의 분석 및 개발 공간 제공
- 모델 반출 심의 및 기술사업화 연계 가능

○ **(위　　치)** 건양대학교병원 의료 데이터 안심존

○ **(신청방법)** 건양대학교병원 홈페이지 내 신청서 작성

9 ㈜지란지교시큐리티

1. 2025년 ICT 중소기업 정보보호 지원사업

○ **(사업목적)** 과학기술정보통신부와 한국인터넷진흥원이 지역 전략산업의 보안 위협을 선제적으로 예방하고, 정보보호 내재화 촉진을 위해 정보보호제품 도입과 사용을 지원.
㈜지란지교시큐리티의 보안 제품과 클라우드 기반 보안 서비스로 지역 전략 산업을 영위하거나 침해 사고를 입은 중소기업의 보안 문제를 해결하고자 함.

○ **(지원대상)** 중소기업기본법 제 2조 기준 기업 중 지역 전략산업 종사기업 또는 침해사고 이력 기업

○ **(지원내용)**
- 스팸스나이퍼 - 스팸/악성코드 메일 및 메일 서버 공격 사전 차단
- 오피스하드 VEX - 안전한 보안 협업 환경 제공 및 정보 자산 통합 관리
- 새니톡스 - 악성코드로 활용 가능한 액티브 콘텐츠 영역만 탐지 및 제거
- 머드팩스 – 훈련용 악성 이메일을 활용해 보안 인식 제고

○ **(신청방법)** 아래 링크 클릭 후 신청
* 신청 링크 : https://www.jiransecurity.com/edm/attend/kvoucher_2025

○ **(참고사항)**
- 신청기간 : 2025년 6월 20일 ~ 2025년 11월 말(예산 소진 시 조기마감)
- 지원혜택 : 보안 솔루션 도입 비용 80% 지원(약 430개사)

5	회원기업 주요혜택 및 기타 공지사항

[이노폴리스벤처협회-한국평가데이터] 협회 회원을 위한 투자용 기술평가 보고서 할인 안내

IVA 사단법인 이노폴리스벤처협회 INNOPOLIS VENTURE ASSOCIATION

KODATA 한국평가데이터

투자용 기술평가 보고서 할인 안내

◎ 투자용 기술평가 보고서란?

은행 벤처캐피탈 등 투자기관이 투자심사에 활용하기 위해 기업의 기술과 관련된 기술성·시장성·사업성을 평가하여 기업의 성장가능성을 등급화한 보고서(TI-1 ~ TI-10등급)

□ 성장금융펀드 등 정책금융 펀드 투자심사시 필수서류

* 성장금융펀드 : 벤처, 중소기업 및 성장자금이 필요한 기업 지원을 위한 펀드

– 성장금융펀드 등 정책금융펀드에 기반한 투자심사시 일정수준 이상의 유효한 투자용 기술평가등급(TI등급)을 보유하고 있어야 투자가 가능

□ 보유기술의 우수성을 객관적으로 어필할 수 있는 최적의 수단

– 공인된 전문기관이 기술성, 시장성, 사업성을 평가하여 제공하므로 투자기관에 보유기술의 우수성을 객관적으로 홍보할 수 있는 최고의 수단

□ 평가 수수료 할인

서비스명	할인수수료(VAT제외)
투자용 기술평가	2,000,000원 ⇒ 1,400,000원(30% 할인)

□ 문의처(문의시 협회 회원임을 알려주셔야 제휴 서비스 이용 가능합니다)

Tel. 042-610-7314 / E-mail. skh1596@kodata.co.kr

[이노폴리스벤처협회-STUDIO 183]
협회 회원을 위한 사원증 촬영 할인 안내

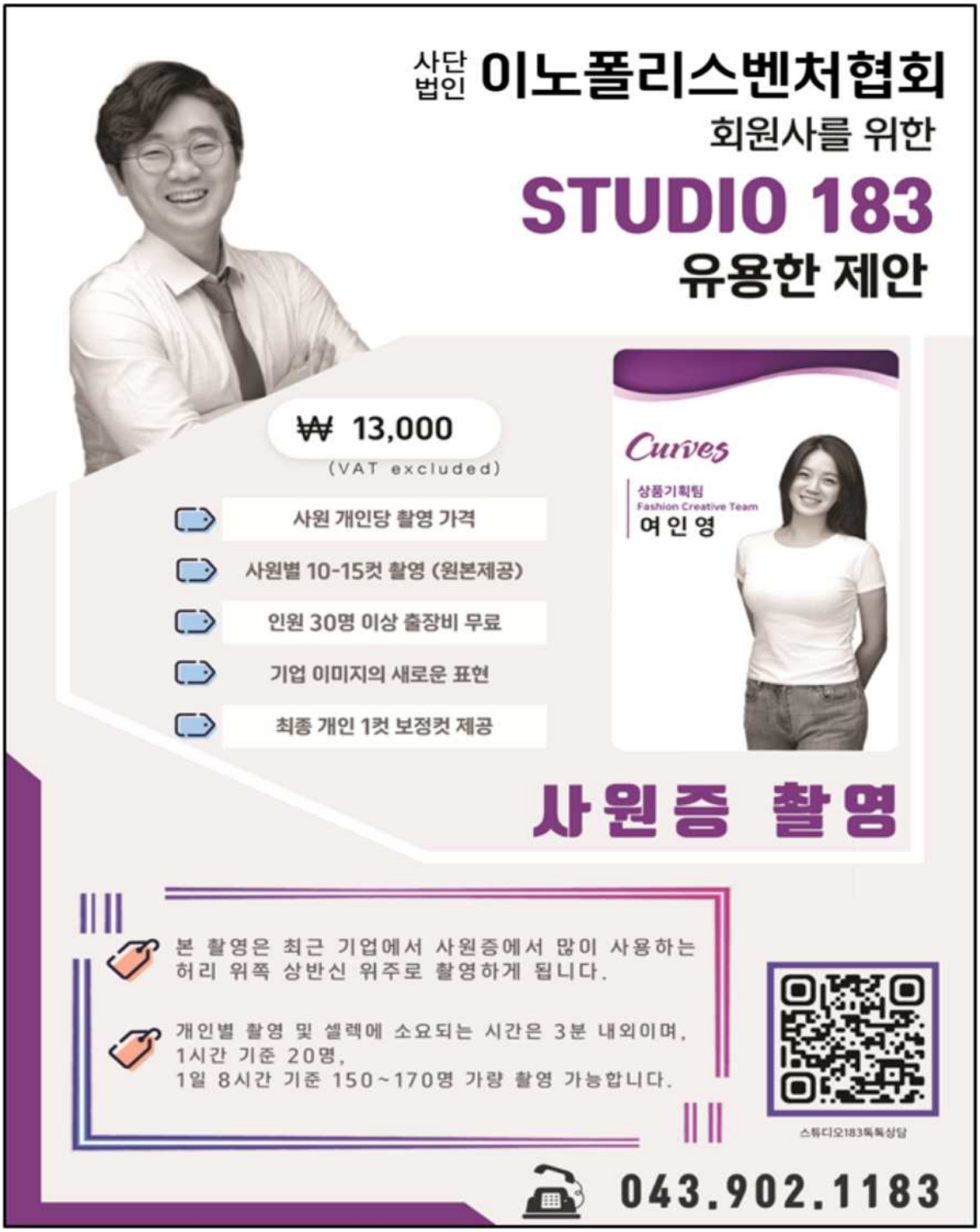

[이노폴리스벤처협회-다니앤제이 스튜디오]
협회 회원을 위한 웨딩촬영 할인 안내

A gift FOR YOU

DANY AND J STUDIO

프리미엄 토탈웨딩 스튜디오

다니앤제이 스튜디오 X 이노폴리스벤처협회

임직원 및 가족분들께 드리는 특별한 웨딩촬영 혜택!

혜택1. 리허설 촬영상품 특별할인 적용!

리허설 촬영 상품 10% 할인

혜택2. 리허설촬영 + 본식스냅 함께 진행시

전체금액 15% 할인

대상 : 임직원 및 직계가족

문의 : 카카오톡 채널 '다니앤제이'
Tel 042.716.0111

다니앤제이 스튜디오의 모든 상품금액과
더 많은 사진은 공식홈페이지
(http://danyandj.com)
인스타그램에 공개되어 있습니다
원본데이터는 별도 구매사항입니다

다니앤제이 인스타그램 바로가기
@DANYANDJ.STUDIO

다니앤제이 카카오톡 채널 바로가기

다니앤제이 공식홈페이지 바로가기

[이노폴리스벤처협회-K타이밍]
협회 회원을 위한 필드샷 전문 레슨 특가 안내

필드에서 만족하시나요?

아무리 연습해도 필드에서 만족스럽지 못하다면
필드 실전샷 전문 아카데미 에서
1:1 필드샷 집중 레슨 으로 해결하시기 바랍니다

필드샷 전문 레슨

- 10회 50만원 1회: 60분 레슨
- 6~7회 실내 집중 레슨
- 3~4회 필드 레슨, 필드 레슨비 X

6만여명의 골프스윙을 교정한
검증된 SELF 레슨기

NAVER K타이밍 검색

1	기존 스윙 체크/교정	
2	정타율 높이는 레슨	
3	풀스윙[드라이버/아이언]	
4	숏게임[어프로치/퍼팅]	
5	필드 레슨	필드 레슨비 X 골프장비용 0
6	필드 스윙 교정 [풀스윙]	
7	필드 스윙 교정 [숏게임]	
8	실내 레슨/필드 레슨 [선택]	필드 레슨비 X 골프장비용 0
9		
10		

필드 레슨 골프장 : K 벨리 CC / 본인 선택 골프장 [선택]

K타이밍 무료체험 센터 / 필드 실전샷 전문 아카데미
대전 유성구 갑천로 361-17 윕스퀘어 207호
070-4823-1872

[이노폴리스벤처협회-호텔 스카이파크]
협회 회원을 위한 객실 특가 진행

[객실 타입별 할인가]

객실타입	객실금액		
	Rate	주중(일-금)	주말(토)
Standard Queen/Twin	220,000	**95,000**	154,000
Balcony Queen	253,000	**110,000**	187,000
Deluxe Twin	286,000	**132,000**	198,000
Corner Deluxe Twin	308,000	**132,000**	220,000
Balcony Deluxe Twin	319,000	**132,000**	220,000
Family Room	374,000	**154,000**	242,000

- 예약문의 : 박지영 지배인 TEL. 010 – 3595 – 5719 / E-MAIL. 3109@skyparkhotel.com (예약시 협회 회원임을 말씀해주세요.)
- 상기요금은 부가세 포함금액입니다.
- 미팅룸(8인) 이용 시 110,000원(반나절) 대관가능하며, 세미나실(50인 이내) 550,000원(종일) 대관 가능합니다.
- 체크인 3-7일 전 사전 예약이 필수입니다.
- 무료 Take-Out 조식 제공(우유, 주스, 도넛, 요플레, 삶은달걀, 계절과일 1종)

[이노폴리스벤처협회-라마다 대전호텔]
협회 회원을 위한 객실 특가 진행

[객실 타입별 할인가]

객실타입	정상가	할인가(Room Only)	조식 1人 포함	조식 2人 포함
Standard Twin	242,000원	**110,000원**	128,700원	147,400원
Hollywood King	242,000원	**110,000원**	128,700원	147,400원
Boutique Double	253,000원	**110,000원**	128,700원	147,400원
Ramada Suite	440,000원	**220,000원**	238,700원	257,400원

* 상기 요금은 부가세 포함 금액임 (Inc)
* 상기 할인가 예약은 월~목 예약만 가능합니다.
* 조식추가 시, 1인 18,700원 (Inc)로 할인 요금 적용 (정상요금: 25,000원)
* Extra bed(인원)추가는 1박 33,000원(Inc) (Hollywood King, Boutique Double만 가능)
* 객실 내 유,무선 인터넷 무료 / 피트니스센터 무료이용

[예약 취소 및 변경]

구분	4일 전	3일 전	2일 전	1일 전	당일 및 No-Show
수수료	없음	20%	20%	50%	100%

- 예약 취소 및 변경은 1일전 까지 통보하여야 하며, 이 기간이 지나면 취소 및 변경은 없는 것으로 함
- 체크-인 시간 : 오후 3시 이후부터, 체크-아웃 시간 : 오후 12시까지

[이노폴리스벤처협회-호텔 인터시티]
협회 회원을 위한 객실 특가 진행

[객실 타입별 할인가]

부대시설 타입	보유실수	투숙인원	정상요금	할인요금 (40%)
Standard Double	52	2	254,100	**152,460**
Standard Twin	76	2	254,100	**152,460**
Standard Family	8	3	254,100	**152,460**
Deluxe Double	25	2	302,500	**181,500**
Deluxe Family	2	3	302,500	**181,500**
Suite Double	8	2	423,500	**254,100**
Suite Twin	18	2	423,500	**254,100**
Suite Family	5	4	423,500	**254,100**
Suite Ondol	2	4	423,500	**254,100**

- 예약문의 : TEL. 042-600-6000 (예약시 협회 회원임을 말씀해주세요.)
- 상기요금은 세금/봉사료 포함금액입니다.
- 주중/주말 동일금액입니다.
- 장기 투숙객을 위한 특별요금 및 혜택사항은 담당자에게 별도로 문의하여 주십시오.
- 외국인 100명 이상, 객실 블록 30실이상의 국제행사 관련 요금은 별도로 문의 (특별요금적용)

[이노폴리스벤처협회-새천년카]
협회 회원을 위한 픽업정비딜리버리 서비스 안내

[이노폴리스벤처협회-보람카네기(주)]
협회 회원을 위한 특가 진행

'기업' 및 '단체' 의전 전문 법인 보람카네기(주)

기업상조서비스는 임직원들의 복리후생차원에서 기업/단체와 ㈜보람카네기 양사간 계약을 체결하고 장례 발생 시 상조서비스를 제공하는 복지제도입니다. 임직원 장례 발생 시 "처음부터 끝까지" 정성껏 돌봐 드려 깊이 있는 고품격 상조서비스를 제공합니다.

[이노폴리스벤처협회 회원사를 위한 특가 진행!]

구 분		특별우대상품 260 만원	특별우대상품 360 만원	특별우대상품 460 만원
인력지원	장례관리사	1 명 (3 일)	1 명 (3 일)	1 명 (3 일)
	의전관리사	2 명 (1 인당 각 10 시간)	4 명 (1 인당 각 10 시간)	6 명 (1 인당 각 10 시간)
	장례지도사	2 명(입관서비스)	2 명(입관서비스)	2 명(입관서비스)
장의차량	앰블런스	1 대 (관내무료운구)	1 대 (관내무료운구)	1 대 (관내무료운구)
	운구리무진	왕복 200Km 제공 (추가 Km 당 2,000 원)	왕복 400Km 제공 (추가 Km 당 2,000 원)	전국무료
	장의버스			
입관용품	수의	저마수의 /기계직/중국	대마수의 /기계직/중국	대마수의 /기계직/중국
	목관	매장: 오동나무 4.2cm 화장: 오동나무 1.7cm	매장: 오동나무 4.2cm 화장: 오동나무 1.7cm	매장: 오동나무 4.2cm 화장: 오동나무 1.7cm
	고인용품	일체 제공	일체 제공	일체 제공
상주용품	남자	검정양복 3 벌 대여	검정양복 5 벌 대여	검정양복 7 벌 대여
	여자	검정여상복 3 벌 대여	검정여상복 5 벌 대여	검정여상복 7 벌 대여
빈소용품	꽃장식	카네기 1 호 1 단 제공	카네기 2 호 2 단 제공	카네기 3 호 고급 2 단 제공
		헌화 30 송이	헌화 50 송이	꽃바구니 2 개 헌화 100 송이
	빈소용품	일체 제공	일체 제공	일체 제공
대체서비스		수의: 관리사1 명or10 만원 화장 시: 유골함 제공 제단: 관리사 1 명or10 만원	수의: 관리사2 명or20 만원 화장 시: 고급유골함 제공 제단: 관리사 2 명or20 만원	수의: 관리사3 명or30 만원 화장 시: 고급유골함 제공 제단: 관리사 3 명or30 만원
무료서비스		보람 직영장례식장 및 장묘 시설 제휴 할인혜택		

* 이용자의 변심으로 행사 취소 시에는 그에 따른 출동비, 운구비를 징수합니다. (중복 징수 없음)

- **이용문의 : TEL . 1522-4882 / 010-9273-7898 (이용시 협회 회원임을 말씀해주세요.)**

※ **[2025년 협회 연회비 납부 및 신규회원가입 안내]**

어려운 여건에서도 보내주신 성원에 감사드리며, 2025년에도 우리 회원 기업의 발전과 성장을 위해 더욱 노력하는 (사)이노폴리스벤처협회가 되겠습니다.

o 납부방식 : 납부안내 공문 이메일 발송 참조

o 문 의 처 : 경영기획실 주임 박원창 (전화: 042-368-9708, E-mail: pwc@diva.or.kr)

※ **[규제개선 및 애로사항]**

우리 협회에서는 회원기업들의 애로사항들을 취합하여, 지자체 및 유관기관 등에 건의하고 있습니다. 여러 가지 경영애로사항들을 전달 부탁드립니다.

o 문의처 : 경영기획실 실장 신혁준 (전화 : 042-867-9691, E-mail : jun@diva.or.kr)

※ **[회원기업 무료 홍보지원 "이 달의 회원사"]**

한 달에 1개의 "이 달의 회원사"를 선정하여 협회 홈페이지 (www.diva.or.kr) 메인 팝업창을 통하여 협회 회원기업의 제품 및 기술 등을 홍보하여드리고 있습니다. 기업 홍보를 위한 간단한 내용을 보내주시면, 디자인 작업하여 약 한 달간 홈페이지 메인화면에 게시하고 있사오니 희망하시는 기업은 협회로 연락 주시기 바랍니다.

o 문의처 : 경영기획실 주임 박원창 (전화: 042-368-9708, E-mail: pwc@diva.or.kr)

※ **[벤처기업 News]**

본 자료에 회원사 동정을 첨부하여 안내드리고자 합니다. 회사에서 알리고 싶은 주요 사항들을 전달 부탁드립니다.

o 문의처 : 경영기획실 주임 박원창 (전화: 042-368-9708, E-mail: pwc@diva.or.kr)

6 회원기업 현황

1. 회원사 수 현황

'24년 기준 회원사 수	'25년 7월말 회원 수	'25년 신규 회원사
410개사	420개사	10개사

2. 연회비 납부율

기 준	25' 회비 누적금액	목표 1억 대비 납부율	25' 회비납부 회원수
2025년 7월말	92,200,000원	92.2%	84개사

이노폴리스벤처협회 회원사 여러분!

IVA는 회원기업의 성장발전을 위한 IVA 네트워크 및 지원사업 서비스 향상을 위해 최선을 다하겠습니다.

본 소식지를 통해 안내드리는 각종 사업들로 회원기업들의 적극적인 참여를 통해 실속있는 혜택을 이용하시길 바랍니다.

감사합니다.